



## RESUMEN

**ALERTA HIDROLÓGICA NARANJA No 15/25**

**DEL 11 AL 24 MARZO DEL 2025**

Ministerio de Medio Ambiente y Agua  
Servicio Nacional de Meteorología e Hidrología  
SENAMHI - BOLIVIA



**senamhi**  
SERVICIO NACIONAL DE METEOROLOGÍA E HIDROLOGÍA

Unidad de Análisis y Pronósticos Hidrológicos

*Senamhi, Lunes 10 de marzo de 2025*



# ALERTA HIDROLÓGICA NARANJA 15/25

## PROBABLES Ascensos de cuidado Del: 11 AL 24/03/2025

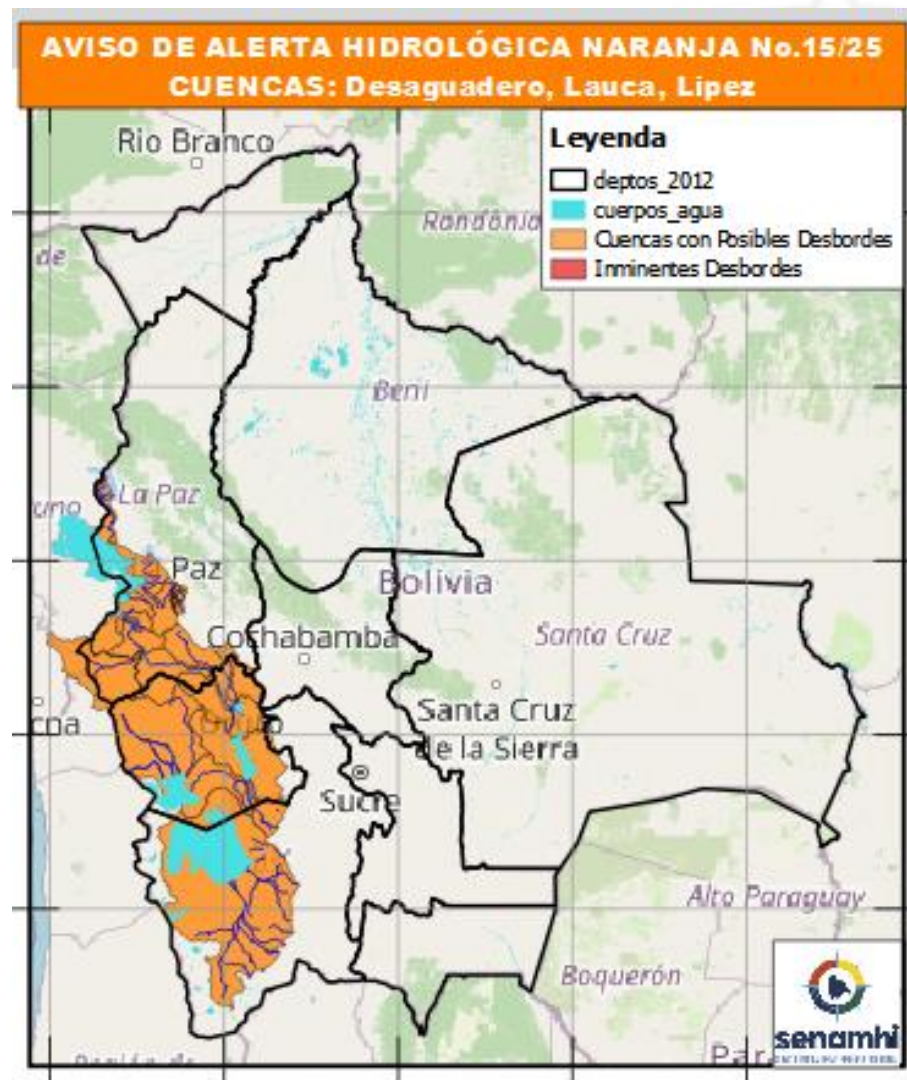

### ATENCIÓN : PARA TODOS LOS RÍOS MENCIONADOS DENTRO DE ESTA ALERTA

#### Del 11 AL 24 MARZO

- Los niveles ascenderán en forma progresiva tanto ríos principales como afluentes secundarios y Quebradas con posibles desbordes.
- No camine cerca de los ríos mencionados.
- No trabaje con maquinaria pesada cerca y/o sobre los ríos mencionados.
- La delimitación es a nivel de Sub-Cuencas.





# ALERTA HIDROLÓGICA NARANJA 15/25

## PROBABLES Ascensos de cuidado Del: 11 AL 24/03/2025

13 AL 14, 15 AL 17, 20 AL 21 MARZO

### LA PAZ

RIO	MUNICIPIO
Irpavi	Irpavi
	Aruntaya
	y comunidades cercanas
Achumani	Achumani y zonas aledañas
Chokeyapu	Plan Autopista y zonas Cuenca baja
Orkhøjahuira	Cuenca Alta y Baja
Huayña Jahuira	Avenida Costanera
Pasajahuira	Av. Los Sargentos Zona Sur
La Paz	La Paz Ciudad- Zona Sur

La Paz	Jupapina
	Unidad Educativa Jupapina
	Ananta
	Umamanta
	Mecapaca
	Palomar
	Huaricana
	Zona Zona
	Lurata
	Wichupampa
	Cairoma
	y poblaciones cercanas
Jinchupalla	Llojeta
Achocalla	Llojeta
	Achocalla

Ascensos Cabeceras y aguas debajo de toda la cuenca

Estado Normal Estado de Alerta Estado de Inundación

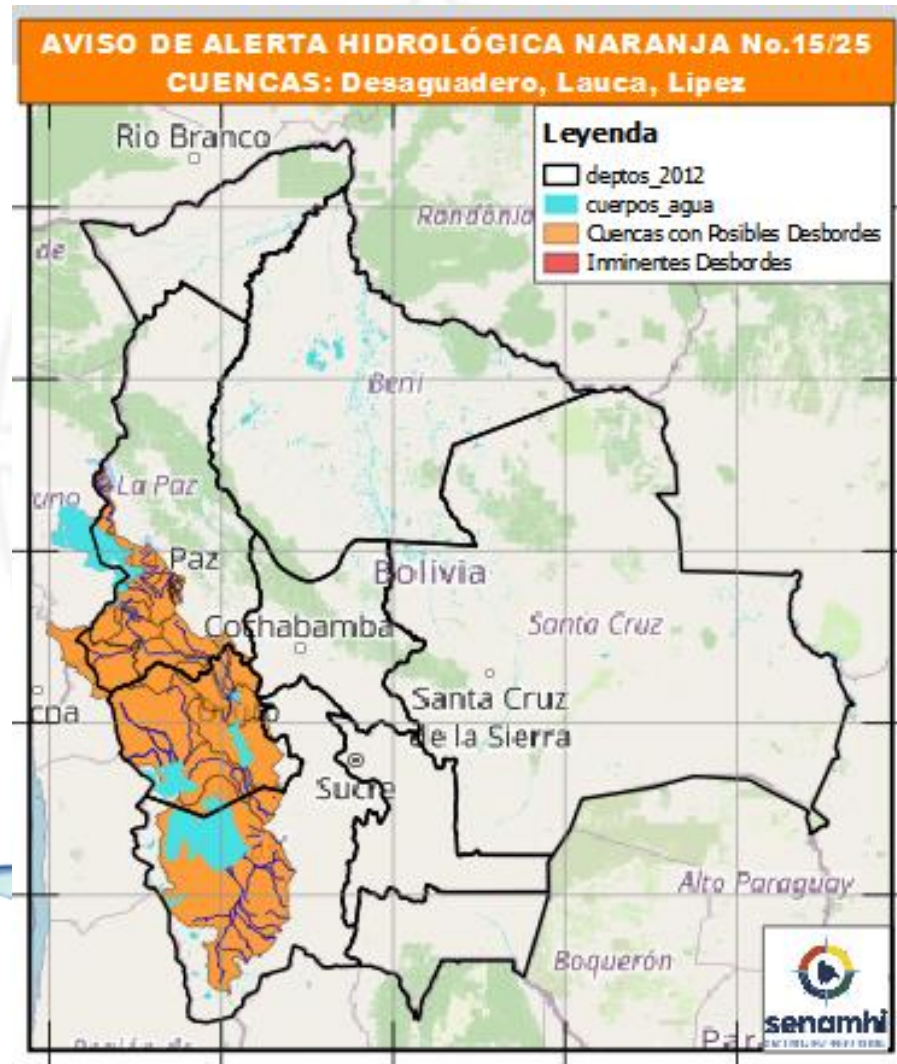

12 AL 14, 16 AL 23 MARZO		Ascensos repentinos
LA PAZ		
RIO	MUNICIPIO	
Suches	Escoma	
	Ulla Ulla	
	y comunidades cercanas	
12 AL 14, 16 AL 23 MARZO		Ascensos progresivos de cuidado
LA PAZ		
RIO	MUNICIPIO	
Catari	Pucarani	
	Chojña Collo	
	Río Seco	
Keka Jahuira	y poblaciones cercanas	
	Achacachi	
	Sorata	
	y comunidades cercanas	
10 al 17, 17 al 19, 19 al 23 MARZO		Ascensos progresivos de cuidado
LA PAZ		
RIO	MUNICIPIO	
Desaguadero	San Andres de Machaca	
	y comunidades cercanas	
Jacha Jahuira	poblados cercanos	
Khala Jahuira	poblados cercanos	
Kheto	Sica sica	
Mauri	poblados cercanos	

# ALERTA HIDROLÓGICA NARANJA 15/25

## PROBABLES Ascensos de cuidado Del: 11 AL 24/03/2025



10 al 17, 17 al 19, 19 al 23 MARZO		Ascensos progresivos de cuidado
ORURO		
RIO	MUNICIPIO	
Aroma	Toledo	
	y comunidades cercanas	
Paria	Paria	
Huarina	Huarina	
Juchus Jahuira	Puente Aroma	
	y comunidades cercanas	
Desaguadero	Puente Carasila	
	y comunidades cercanas	
10 al 17, 17 al 19, 19 al 23 MARZO		Ascensos Progresivos de cuidado
ORURO		
RIO	MUNICIPIO	
Lauca	Turco	
	Centro Berlín	
	y comunidades cercanas	

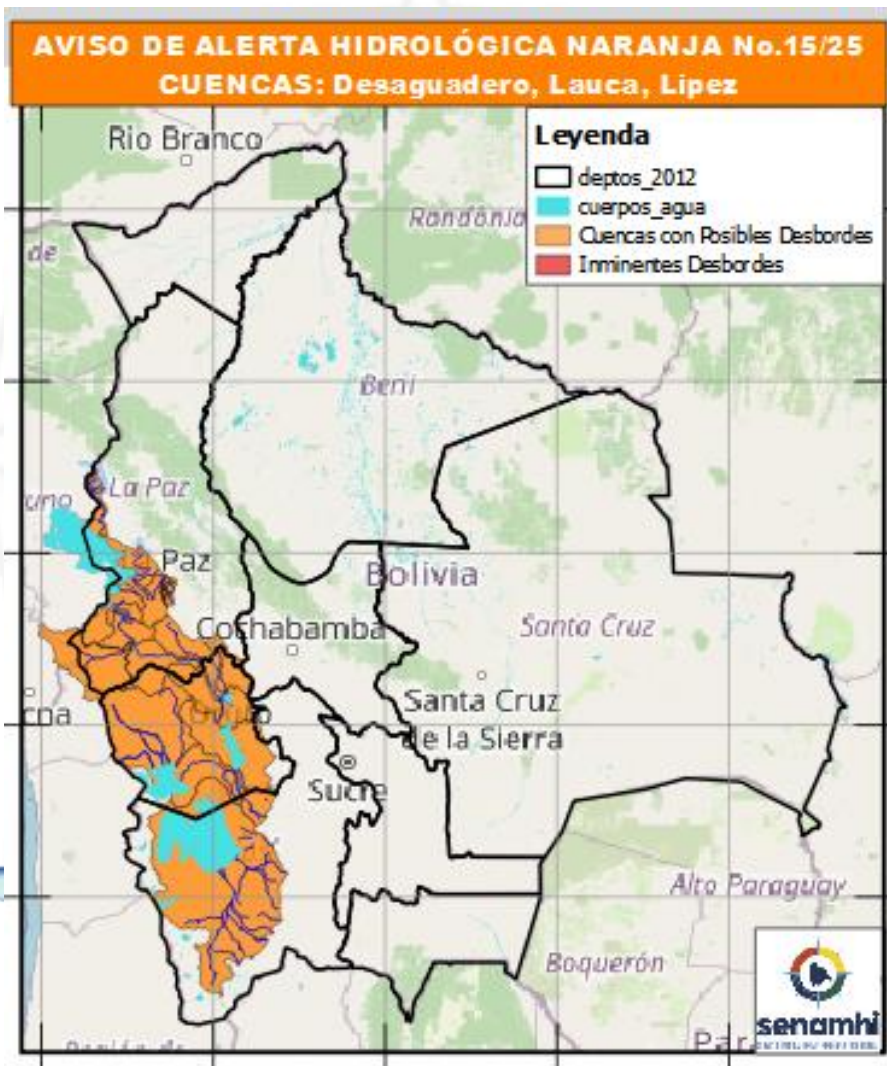

12 AL 14, 20 AL 23MARZO		Ascensos de cuidado
POTOSÍ		
RIO	MUNICIPIO	
Grande de Lipez	San Agustín	
	San Pedro de Quemes	
	y poblaciones aguas arriba	



# HUMEDAD ACTUAL EN EL SUELO

Descarga correspondiente al 07-03-2025

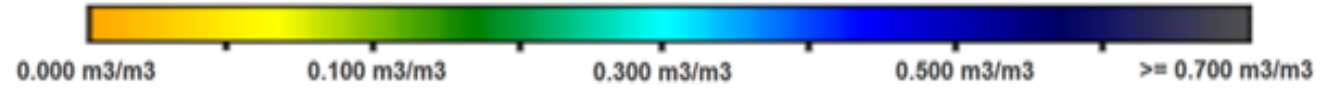

## SUPERFICIAL

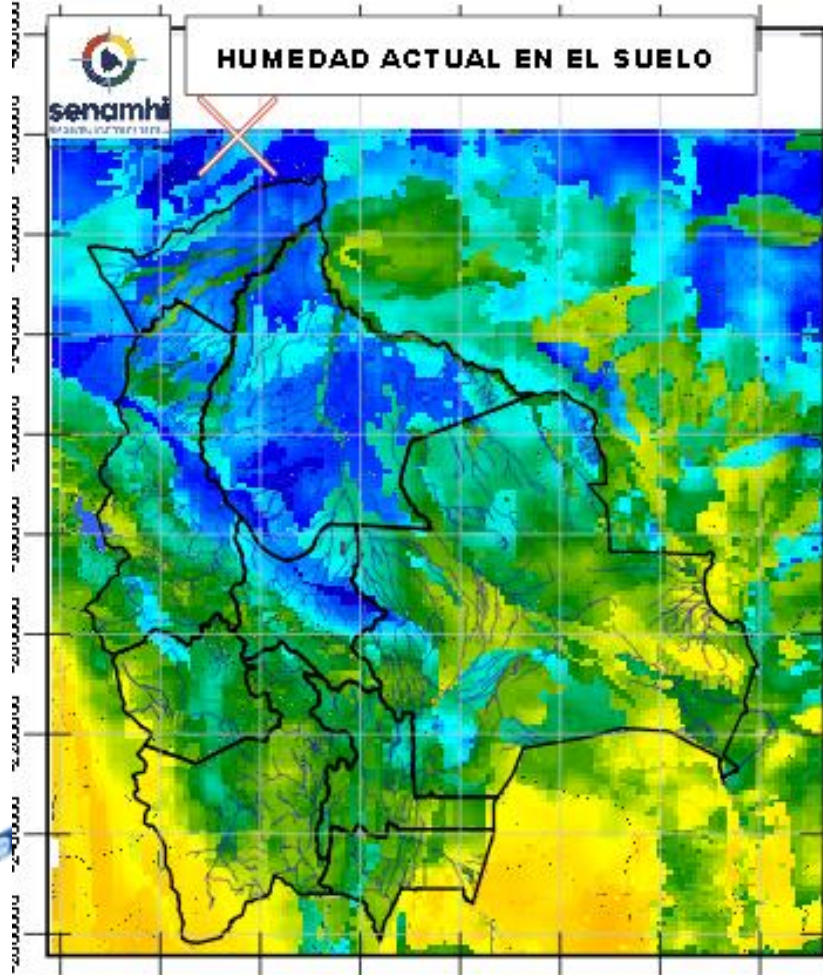

## RADICULAR

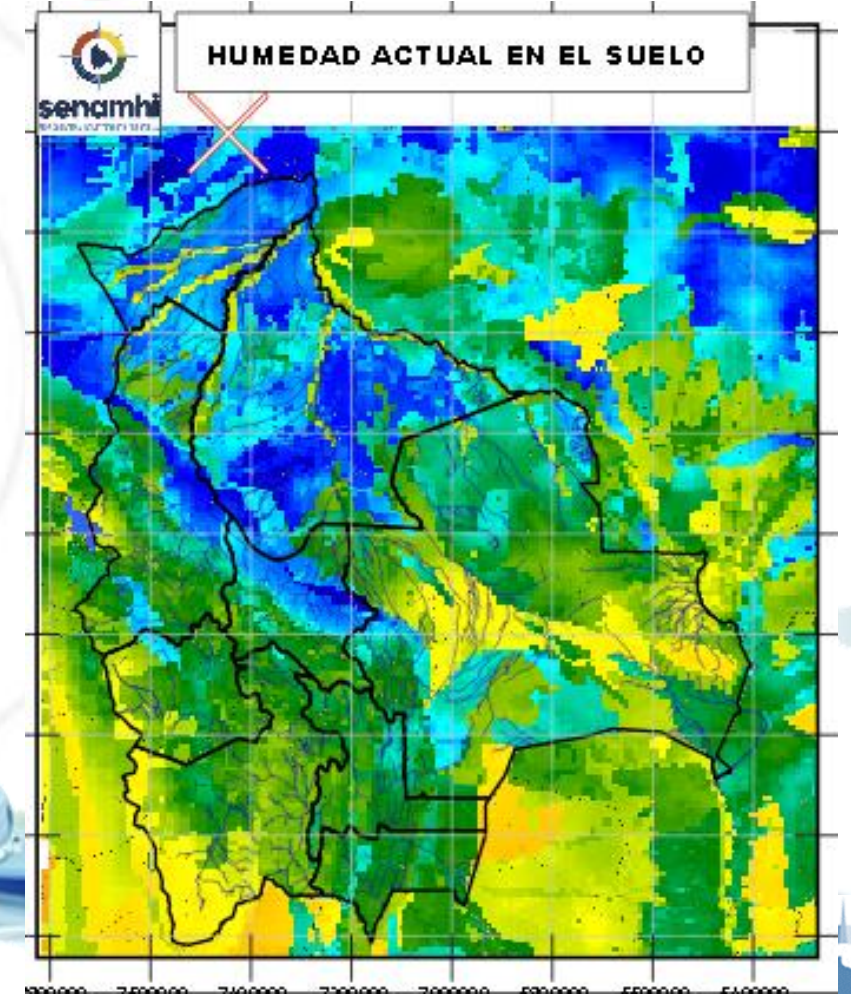

SUPERFICIAL: A 5 centímetros de profundidad del suelo  
RADICULAR: A 1 metro de profundidad del suelo

Senamhi, Miércoles 26 de febrero de 2025